

Noninvasiv elektrofysiologisk undersökning- NIE

Undersökningen görs för att framkalla hjärtklappning samt fastställa viken typ den är, i vissa fall är tanken att kartlägga risk för allvarlig rytmrubbningen eller för långsam hjärtverksamhet.

En tunn silikonelektrod förs via näsborren ner i matstrupen för att tydligt se hjärtats elektriska aktivitet. Med hjälp av denna elektrod ges impulser för att sätta igång hjärtklappning och sedan bryta hjärtklappning. Vid stimulering av hjartrytmten kan obehag uppkomma, ofta i form av en tryckande, svidande känsla bakom bröstbenet. Denna obehagskänsla försvinner när stimuleringen avslutas.

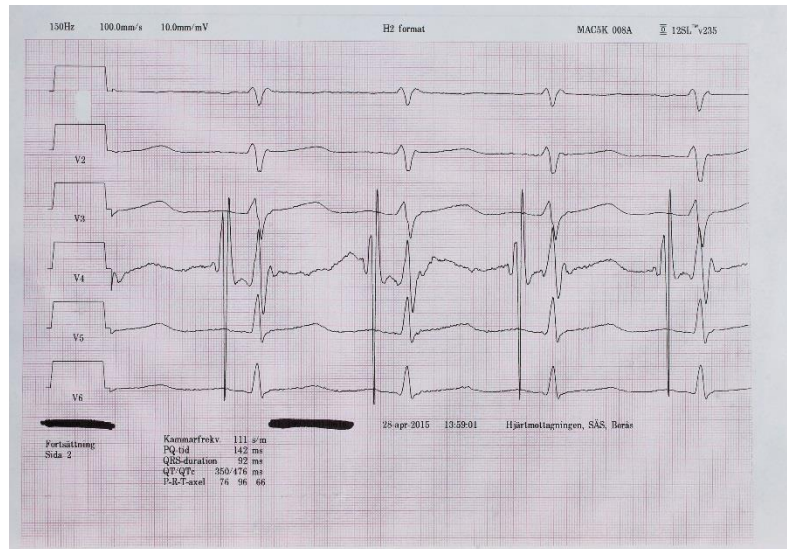

Förberedelser:

- Hjärtmediciner mot hjärtklappning ska sättas ut 4 dagar före undersökningen
- Sker undersökningen på förmiddagen får du inte äta eller dricka efter midnatt före undersökningen. Sker undersökningen på eftermiddagen får du äta en lätt frukost.

Tidsåtgång- 1-1,5 timme

Mer information <http://www.formaksflimmer.com/archives/223>